



Micronaliska 266/14
412 01 Litoměřice

Ministerstvo životního prostředí

Číslo smlouvy: PPK-2a/53/20

Akce: C1

Dotační titul: LIFE16 NAT/CZ/000639

SMLOUVA O DÍLO

UZAVŘENÁ DLE USTANOVENÍ § 2586 A NÁSL. ZÁK. Č. 89/2012 SB., OBČANSKÉHO ZÁKONÍKU, VE ZNĚNÍ POZDĚJŠÍCH PŘEDPISŮ

I. Smluvní strany

1.1 Objednatel

Česká republika - Agentura ochrany přírody a krajiny ČR

Sídlo: Kaplanova 1931/1, 148 00 Praha 11 - Chodov

Zastoupený: Ing. Vladislav Kopecký

vedoucí oddělení péče o přírodu a krajinu - RP SCHKO České středohoří

Bankovní spojení: ČNB Praha, Číslo účtu: 18228011/0710

IČO: 629 335 91

DIČ: neplátce DPH

Telefon: 251 101 687

V rozsahu této smlouvy osoba zmocněná k jednání se zhotovitelem, k věcným úkonům a k převzetí díla: Mgr. Kateřina Tremlová

(dále jen „objednatel“)

a

1.2 Zhotovitel

Pavel Tomášek

Sídlo: [REDACTED]

Zastoupený: Pavel Tomášek

Bankovní spojení: [REDACTED], Číslo účtu: [REDACTED]

IČO: 61361062

(dále jen „zhotovitel“)

II. Předmět smlouvy

2.1 Na základě této smlouvy se zhotovitel zavazuje provést na svůj náklad a nebezpečí dílo specifikované v čl. 2.2 této smlouvy a předat jej objednateli. Objednatel se zavazuje dílo převzít a zaplatit za něj zhotoviteli dohodnutou cenu.

2.2 Dílem se rozumí: Provedení opatření v rámci projektu LIFE České středohoří LIFE 16 NAT/CZ/000639 "Aktivní ochrana evropsky významných lokalit s teplomilnými společenstvy a druhy v Českém středohoří". Dílo se sestává ze dvou následujících částí:

Část 1 - aktivita C1; výřez nezapojených dřevin nad 1 m výšky, na části p. p. č. 887/1 k. ú. Hlinná. Celková plocha vymezená zákresem nad ortofotomapou je 0,6694 ha. Z důvodu ponechávaných skupin křovin a solitérních dřevin je rozloha výřezu snížena o 20 % na 0,5355 ha. V ploše budou ponechány vzrostlé stromy a solitérní keře dle pokynů pracovníka AOPK ČR. Na lokalitě jsou ztížené pracovní podmínky - pozemek je obtížně přístupný, velmi svažité, křoviny trnité. Dřeviny budou vyřezány co nejnižší u země, aby bylo možné pozemek v budoucích letech obhospodařovat. Veškerá vyřezaná hmota bude odklizená a využita v souladu s platnými právními předpisy. Opatření bude provedeno od účinnosti smlouvy do 31. 3. 2020, případně od 01. 10. 2020 do 31. 10. 2020.

Část 2 - Výřez nezapojených křovin do 1 m výšky na lokalitě Kostelní vrch na p. p. č. 658, 664 k. ú. Libochovany, aktivita C1. Celková plocha vymezená zákresem nad ortofotomapou je 0,1871 ha. Z důvodu ponechávaných solitérních dřevin je rozloha k výřezu snížena o 2 % na 0,1834 ha. V rámci prováděného výřezu budou odstraněny i ostružiníky, stařina a drobné křoviny šířící se z okrajových lemů. V ploše budou ponechány zmlazující se duby případně další dřeviny dle pokynů pracovníka AOPK ČR. Na lokalitě jsou ztížené pracovní podmínky - pozemky jsou hůře přístupné, křoviny trnité. Dřeviny budou vyřezány co nejnižší u země, aby bylo možné pozemky v budoucích letech obhospodařovat. Veškerá vyřezaná hmota bude odklizená a využita v souladu s platnými právními předpisy. Opatření bude provedeno od účinnosti smlouvy do 31. 3. 2020, případně od 01. 10. 2020 do 31. 10. 2020.

(dále jen „dílo“)

2.3 Při provádění díla je zhotovitel vázán pokyny objednatele.

2.4 Objednatel je oprávněn v průběhu platnosti smlouvy jednostranně omezit rozsah díla v dosud neprovedené části, a to především s ohledem na nepřidělení dostatečných finančních prostředků objednateli ze státního rozpočtu. Při snížení rozsahu díla bude přiměřeně snížena jeho cena.

III. Cena díla a platební podmínky

3.1 Cena díla je stanovena v souladu s právními předpisy a je výsledkem řízení o veřejné zakázce č. T002/20/V00057341 v el. Tržišti GEMIN:

Cena bez DPH: 49 660 Kč

DPH 21%: 0 Kč

Cena včetně DPH: 49 660,- Kč, (slovy čtyřicet devět tisíc devět set šedesát korun českých).

Zhotovitel není plátcem DPH.

Položkový rozpočet s naceněním tvoří přílohu č. 1 této smlouvy.

3.2 Dohodnutá cena je stanovena jako nejvýše přípustná. Ke změně může dojít pouze při změně zákonných sazeb DPH.

3.3 Veškeré náklady vzniklé zhotoviteli v souvislosti s prováděním díla jsou zahrnuty v ceně díla.

- 3.4 Cena za jednotlivé části díla bude vyúčtována po provedení dílčí části díla. Zhotovitel je povinen daňový doklad (fakturu) vystavit a doručit objednateli nejpozději do 15 pracovních dnů po předání a převzetí dílčí části díla (v žádném případě však ne později než do 20. 11. kalendářního roku) na základě předávacího protokolu na adresu: Regionální pracoviště SCHKO České středohoří, Michalská 260, 41201 Litoměřice.
- 3.5 Daňový doklad (faktura) musí mít náležitosti daňového resp. účetního dokladu podle platných obecně závazných právních předpisů; označení daňového dokladu (faktury) a jeho číslo; číslo této smlouvy, den jejího uzavření a předmět smlouvy; označení banky zhotovitele včetně identifikátoru a čísla účtu, na který má být úhrada provedena; jméno a adresu zhotovitele; položkové vykazání nákladů, konečnou částku; den odeslání dokladu a lhůta splatnosti. Dále pak musí být uvedeno: **„Opatření byla provedena v rámci projektu LIFE16 NAT/CZ/000639; LIFE České středohoří.“**
- 3.6 Daňový doklad (faktura) vystavený zhotovitelem je splatný do 30 kalendářních dnů po jeho obdržení objednatelem. Objednatel může daňový doklad (fakturu) vrátit do data jeho splatnosti, pokud obsahuje nesprávné nebo neúplné náležitosti či údaje. Lhůta splatnosti počne běžet doručením opraveného a bezvadného daňového dokladu (faktury). V případě, že ve lhůtě splatnosti nedojde k přidělení finančních prostředků ze státního rozpočtu na účet objednatele, prodlužuje se lhůta splatnosti na 60 dnů od obdržení daňového dokladu (faktury) a objednatel v tomto případě není až do uplynutí této lhůty v prodlení.
- 3.7 Smluvní strany se dohodly, že objednatel nebude poskytovat zálohové platby.

IV. Doba a místo plnění

- 4.1 Zhotovitel se zavazuje provést jednotlivé části díla a předat jej objednateli nejpozději do: 31. 10. 2020.
- 4.2 Pokud zhotovitel dokončí část díla před dohodnutým termínem, zavazuje se objednatel, že převezme část díla i v dřívějším nabídnutém termínu, pokud bude bez vad a nedodělků.
- 4.3 Místem plnění je p. p. č. 887/1 k. ú. Hlinná a p. p. č. 658, 664 k. ú. Libochovany.

V. Další ujednání

- 5.1 Zhotovitel je povinen provést dílo v kvalitě, formě a obsahu, které vyžaduje tato smlouva a která je obvyklá pro díla obdobného typu. Zhotovitel je povinen po celou dobu provádění díla dbát pokynů objednatele.
- 5.2 Objednatel je oprávněn kontrolovat provádění díla. Zjistí-li objednatel, že zhotovitel provádí dílo v rozporu se svými povinnostmi, je oprávněn zhotovitele na tuto skutečnost upozornit a dožadovat se provádění díla řádným způsobem. Jestliže tak zhotovitel neučiní ani ve lhůtě mu k tomu poskytnuté, je objednatel oprávněn od této smlouvy odstoupit doručením písemného odstoupení zhotoviteli.

VI. Předání a převzetí díla

- 6.1 O předání dané části díla vyhotoví smluvní strany předávací protokol podepsaný oběma smluvními stranami. Objednatel není povinen převzít danou část díla vykazující byť drobné vady či nedodělky.
- 6.2 Objednatel má právo převzít i část díla, které vykazuje drobné vady a nedodělky, které samy o sobě ani ve spojení s jinými nebrání řádnému užívání části díla. V tom případě je zhotovitel povinen odstranit tyto vady a nedodělky v termínu stanoveném objednatelem uvedeném v předávacím protokolu.

6.3 V případě, že daná část díla nebude v termínu provedení dokončena, aniž by důvod nedokončení dané části díla ležel na straně objednatele, má objednatel právo převzít částečně provedenou část díla a od zbytku plnění bez dalšího odstoupit. Odstoupení podle věty první vyznačí objednatel v předávacím protokolu. Strany souhlasně prohlašují, že písemným vyznačením odstoupení v předávacím protokolu se odstoupení podle věty první považuje za doručené zhotoviteli.

VII. Odpovědnost za vady

- 7.1 Zhotovitel odpovídá za vady, jež má část díla v době jeho předání objednateli, byť se vady projeví až později.
- 7.2 Objednatel je povinen případné vady písemně reklamovat u zhotovitele bez zbytečného odkladu po jejich zjištění. V reklamaci musí být vady popsány a uvedeno, jak se projevují. Dále v reklamaci objednatel uvede, v jaké lhůtě požaduje odstranění vad.
- 7.3 Objednatel je oprávněn požadovat odstranění vady opravou, poskytnutím náhradního plnění nebo slevu ze sjednané ceny. Výběr způsobu nápravy náleží objednateli.
- 7.4 Zhotovitel poskytuje na dílo záruku v délce 6 měsíců. V případě, že délka záruky činí 0 měsíců, ustanovení článků 7.5 až 7.7 pozbývají platnosti.
- 7.5 Záruční doba počíná běžet dnem předání kompletního a bezvadného díla, popř. dnem odstranění poslední vady a nedodělků uvedeného v předávacím protokolu.
- 7.6 Objednatel je povinen vady, na které se vztahuje záruka, písemně reklamovat u zhotovitele bez zbytečného odkladu po jejich zjištění. V reklamaci musí být vady popsány a uvedeno, jak se projevují. Dále v reklamaci objednatel uvede, v jaké lhůtě požaduje odstranění vad
- 7.7 Objednatel je oprávněn požadovat odstranění vady, na kterou se vztahuje záruka, opravou, poskytnutím náhradního plnění nebo slevu ze sjednané ceny. Výběr způsobu nápravy náleží objednateli.

VIII. Sankce

- 8.1 V případě, že zhotovitel nedodrží termín provedení části díla anebo termín odstranění vad a nedodělků uvedený v předávacím protokolu, je zhotovitel povinen zaplatit objednateli smluvní pokutu ve výši 0,1 % z ceny dané části díla bez DPH za každý den prodlení.
- 8.2 V případě prodlení objednatele s placením vyúčtování je objednatel povinen zaplatit zhotoviteli úrok z prodlení z nezaplacené částky v zákonné výši. Nárok na úrok z prodlení vzniká zhotoviteli až po 30 dnech po splatnosti daňového dokladu.
- 8.3 Ustanoveními o smluvní pokutě není dotčen nárok oprávněné smluvní strany požadovat náhradu škody v plném rozsahu.

IX. Závěrečná ustanovení

- 9.1 Tato smlouva může být měněna a doplňována pouze písemnými a očíslovanými dodatky podepsanými oprávněnými zástupci smluvních stran, není-li v této smlouvě uvedeno jinak.
- 9.2 Ve věcech touto smlouvou neupravených se řídí práva a povinnosti smluvních stran příslušnými ustanoveními zákona č. 89/2012 Sb., občanského zákoníku.
- 9.3 Zhotovitel bere na vědomí, že tato smlouva může podléhat povinnosti jejího uveřejnění podle zákona č. 340/2015 Sb., o zvláštních podmínkách účinnosti některých smluv, uveřejňování těchto smluv a o registru smluv (zákon o registru smluv), zákona č. 134/2016 Sb., o zadávání veřejných zakázek, ve znění pozdějších předpisů a/nebo jejího zpřístupnění podle zákona č. 106/1999 Sb., o svobodném přístupu k informacím, ve znění pozdějších předpisů a tímto s uveřejněním či zpřístupněním podle výše uvedených právních předpisů souhlasí.

9.4 Tato smlouva je vyhotovena ve třech stejnopisech, z nichž každý má platnost originálu. Dva stejnopisy obdrží objednatel, jeden stejnopis obdrží zhotovitel.

9.5 Smlouva nabývá platnosti dnem podpisu oprávněným zástupcem poslední smluvní strany. Smlouva nabývá účinnosti dnem podpisu oprávněným zástupcem poslední smluvní strany. Podléhá-li však tato smlouva povinnosti uveřejnění prostřednictvím registru smluv podle zákona o registru smluv, nenabude účinnosti dříve, než dnem jejího uveřejnění. Smluvní strany se budou vzájemně o nabytí účinnosti smlouvy neprodleně informovat.

9.6 Obě smluvní strany prohlašují, že se seznámily s celým textem smlouvy včetně jejich příloh a s celým obsahem smlouvy souhlasí. Současně prohlašují, že tato smlouva nebyla sjednána v tísni ani za jinak nápadně nevýhodných podmínek.

9.7 Nedílnou součástí smlouvy jsou tyto přílohy:

Příloha č. 1 – položkový rozpočet

Příloha č. 2a – mapový zákres

Příloha č. 2b – mapový zákres

V Litoměřicích dne 24. 3. 2020

V Litoměřicích dne 24. 3. 2020

Objednatel
Agentura ochrany přírody a krajiny ČR
regionální pracoviště
Správa chráněné krajinné oblasti (1)
České středohoří
Michalská 260/14
412 01 Litoměřice
IV.

Zhotovitel

Ing. Vladislav Krupický
vedoucí oddělení péče o přírodu a
krajinu - RP SCHKO České
středohoří

Pavel Tomášek

Předběžná kontrola před vznikem závazku dle zák. č. 320/01 Sb.

Příkazce operace: (datum, jméno, podpis)

Jana Krupková
Jana Prahová

Správce rozpočtu: (datum, jméno, podpis)

Odvětvové třídění
3749

Rozpočtová položka
5169 30

Tok
01-60

Kč
491660,-

PPD 4700003

Příloha č. 1 - Položkový rozpočet

ČÁSTI ZAKÁZKY		MJ	Počet MJ (HA)	Cena na 1 hektar opatření (Kč bez DPH)	Cena MJ (Kč bez DPH)	Příplatek za přístupnost pozemku (%)	Příplatek za svažitost pozemku (%)	Cena celkem (Kč bez DPH)
Část 1 - Holý vrch - výřez nad 1 m výšky								
	Výřez nežádoucích dřevin nad 1 m výšky	ha	0,5355	64 500,00	34 539,75			34 539,75
	Shrábání a likvidace vyřezané hmoty	X	0,5355	500,00	267,75			267,75
								34 807,50
Část 2 - Kosteletní vrch - výřez do 1 m výšky								
	Výřez nežádoucích dřevin do 1 m výšky	ha	0,1834	57 490,00	10 543,67	20	20	14 761,13
	Shrábání a likvidace vyřezané hmoty	X	0,1834	500,00	91,70			91,70
								14 852,83
Celková cena bez DPH								49 660,33
DPH***								0,00
Cena celkem s DPH								49 660 Kč

** Pokud zhotovitel není plátcem DPH doplnit do políčka DPH (H11) číslovku "0". Následná cena celkem s DPH bude rovna ceně celkem bez DPH.

Zákres lokalizace opatření - výřez křovin v EVL Holý vrch u Hlinné
příloha č.: 2
celková plocha zákresu nad ortofotomapou má rozlohu 0,6694 ha

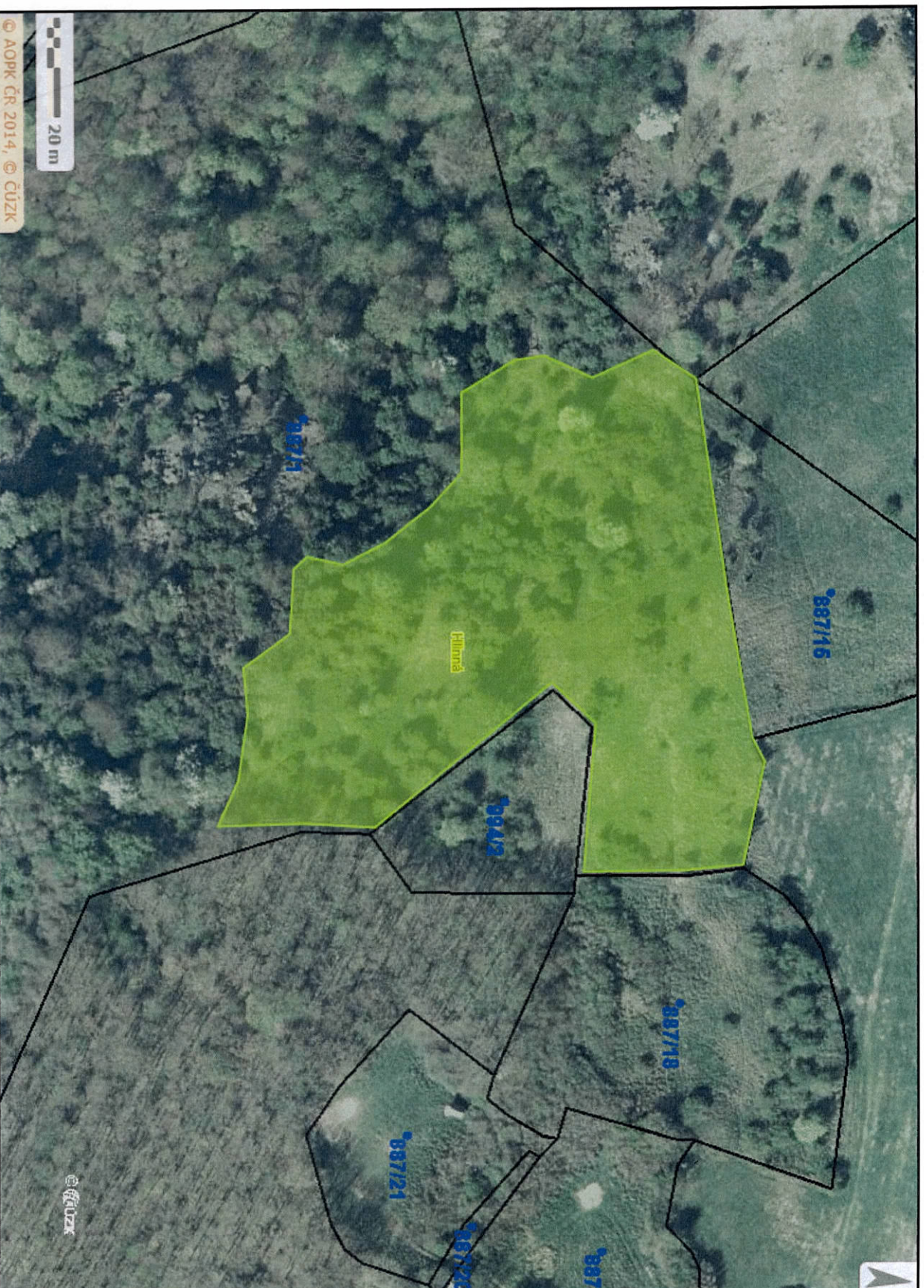

© AOPK ČR 2014, © ČÚZK



Agencija za
REPUBLIKA
Sp. 3/2008
Č. 12/2008
412/01 utomence

IV.

